№ 12. Не бушуйте, ветры буйные
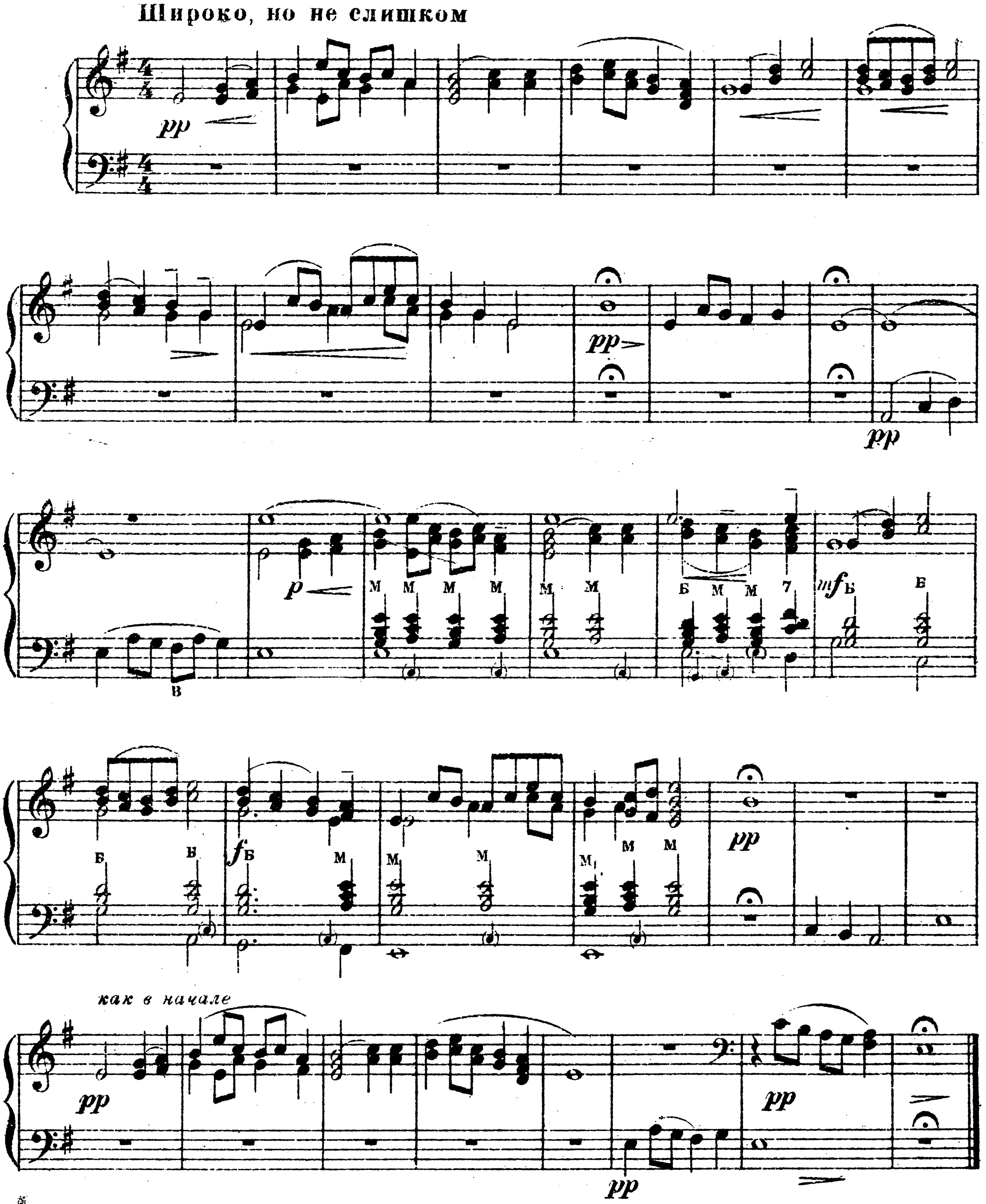
Из сб-ка Н. АФАНАСЬЕВА